

PROCEDURA INSERIMENTO PAGAMENTI MANUALI

Nel caso non sia attivato il servizio di importazione automatica dei versamenti tramite servizio Blindex, e non si ha l'accesso al sito di Poste per lo scarico dei flussi, si procede con l'inserimento manuale dei versamenti.

Ci sono due procedure:

PREMESSA

I pagamenti si inseriscono in Sitec da Import flussi o da Blindex, il caricamento manuale è un'ANOMALIA, che va gestita con attenzione. Ci sono delle regole da seguire:

L'atto a cui va inserito il pagamento deve essere stampato

La data di pagamento deve avere una data successiva alla data di stampa dell'atto

Il pagamento deve essere inserito su un atto attivo (se l'atto a cui fa riferimento il pagamento è superato da altro avviso, controllare la data di pagamento, se il pagamento è precedente alla data di stampa dell'ultimo atto attivo si può abbinare all'atto precedente a cui fa riferimento il pagamento, se il pagamento è successivo alla data di stampa dell'ultimo atto attivo, il pagamento deve essere abbinato all'ultimo atto)

Procedura 1

- Selezionare Tari -> Archivi-> Gestione pagamenti Manuali

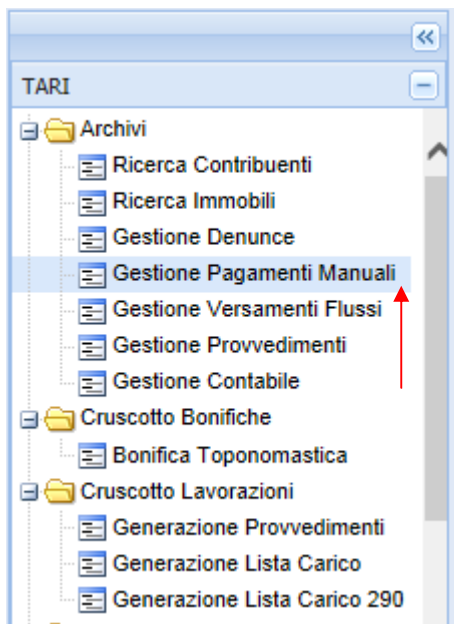

- oppure dal singolo soggetto, in Gestioni, Gestione pagamenti

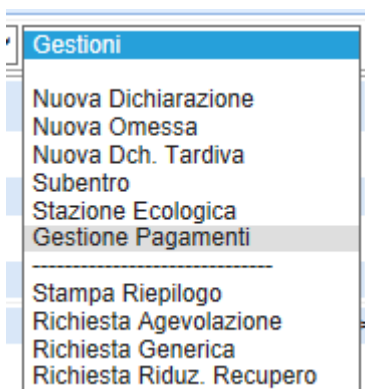

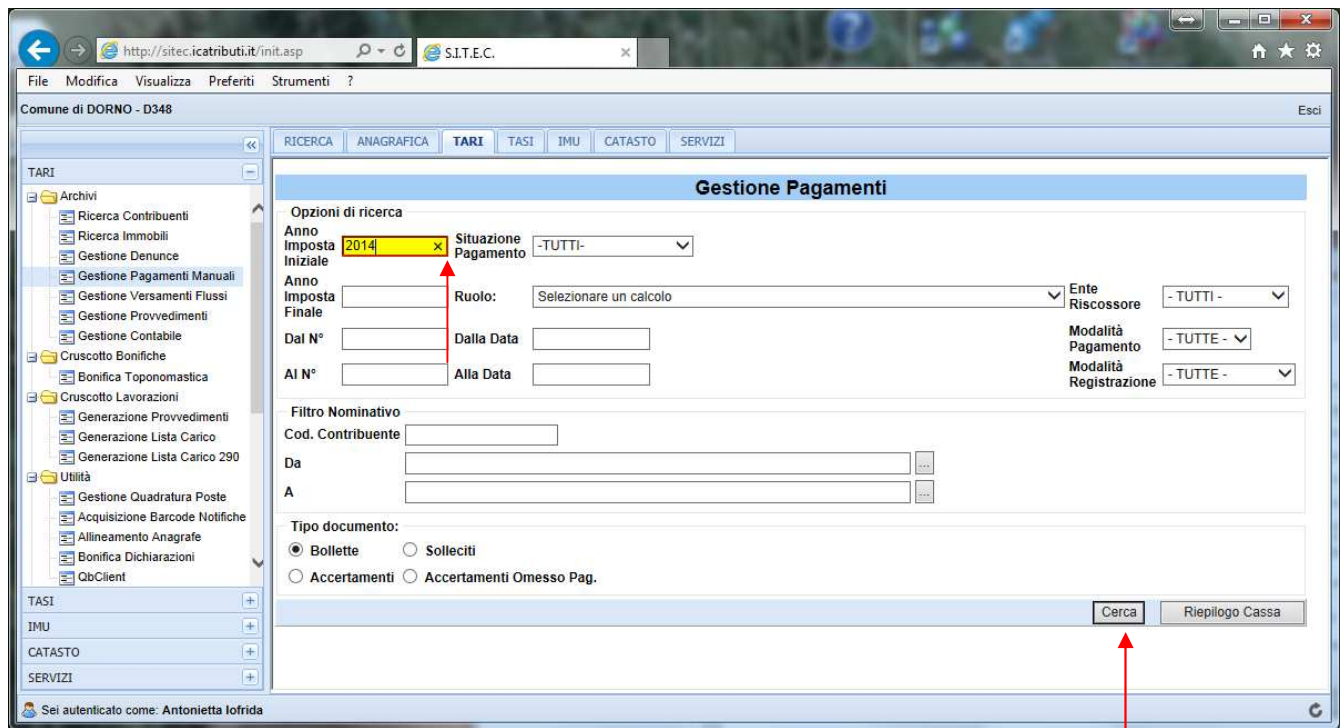

- Selezionare l'anno d'imposta nell'opzione ricerca, inserire nel Filtro il nominativo, il nome del contribuente o il codice contribuente, selezionare il tipo documento;
- Premere il tasto "Cerca"
- Premere il tasto "Pagamenti" nella pagina relativa al contribuente

Pagamenti														
Importi Selezione Totale a ruolo: 0,00 Totale discaricato: 0,00 Totale riscosso: 0,00 Totale da riscuotere: 0,00										Opzioni pagamento Ente Riscossore: -TUTTI- Modalità Pagamento: -TUTTE- Modalità Registrazione: -TUTTE- Data Pagamento: 18/04/2016				
Anno Imposta	N°	Data	Stato	Rata	Scadenza	Nominativo	Importo	Imposta	Servizi	Rimborso Imposta	Pagato Imposta	Pagato Servizi	Da Pagare Tributo	
2015	1720	08/05/2015	INVIATO	0	30/06/2015		114	114	0	0	114	0	0	PAGA PAGAMENTI
2015	1720	08/05/2015	INVIATO	1	30/06/2015		57	57	0	0	0	0	57	PAGAMENTI
2015	1720	08/05/2015	INVIATO	2	30/09/2015		57	57	0	0	0	0	57	PAGAMENTI
2015	10689	30/12/2015	RETTIFICATO	3	31/01/2016		28	28	0	0	0	0	28	PAGAMENTI
2015	11262	30/12/2015	INVIATO	3	31/01/2016		4	4	0	0	0	0	4	PAGA PAGAMENTI

Pagina 1 di 1

- Premere "Nuovo"

Elenco Pagamenti								
Anno	N°	Data	Rata	Scadenza	Data Registrazione	Data Pagato	Pagato	
								<input type="button" value="Nuovo"/> <input type="button" value="Esci"/>

- Inserire la data di pagamento, la data di accredito (se non si conosce inserire la data di pagamento), l'importo è già presente (si può modificare in caso di altro importo) e compilare gli altri campi, Ente Riscossore (in caso di F24 o bollettino intestato all'Ente, mettere Comune), Canali Pagamento (in caso di F24 Banca o Posta) e Modalità di pagamento (selezionare se F24, bollettino, ecc)

Pagamenti	
<input type="button" value="Salva"/> <input type="button" value="Esci"/>	
Bolletta	
Numero ND del 30/08/2018 rata 1 scadenza 30/09/2018	Importo 30 Discarico 0
Contribuente	
BOCCANERA ANTONIO nato a RECANATI(MC) il 07.03.1956	
Data Pagamento	24/09/2018
Data Accredito	24/09/2018
Importo Pagato - Quota Comune	30
Importo Pagato - Quota Stato	0
Ente Riscossore	Comune
Canali Pagamento	Poste
Modalità Pagamento	F24
Distinta	
Numero	
Data Distinta	

- Selezionare “Salva”

Procedura 2

Selezionare Ricerca in alto a sinistra

The screenshot shows a web application interface with a navigation bar at the top containing tabs: RICERCA, ANAGRAFICA, TARI, TASI, IMU, CATASTO, SERVIZI, and ATTIVITA' ASSEGNATE. The main content area is divided into four sections:

- Ricerca per Contribuente:** Includes fields for Ricerca Nominativo, Cod. Contribuente, Nome, Cognome, Data di Nascita (with a calendar icon), and Indirizzo Fiscale.
- Ricerca per Immobile:** Includes fields for Sezione, Foglio, Particella, Sub, Partita Terreni, Classe, and a dropdown menu for Categoria IMU labeled "Selezionare la Categoria".
- Ricerca per Indirizzo Immobile:** Includes fields for Indirizzo, Ricerca Immobili (checkbox), Civico Da, Civico A, Sigla, Piano, Corte, Interno, and Scala.
- Ricerca per Tributo:** Includes dropdown menus for Tipo Tributo (set to "Tutte"), Tipo Denuncia (set to "Tutte"), Aliquota IMU/ICI, Aliquota TASI, Tariffe RSU, and Riduzioni RSU, each with a "Selezionare" label and a dropdown arrow.

At the bottom of the form, there are three buttons: "Pulisci", "Cerca", and "Inserisci nuovo contribuente".

Inserire il nominativo dell'utente, il codice fiscale o il codice utente e premere Cerca

Selezionare dalla finestra Consultazione il tipo di atto

Tipo	IdDch	IdRif	IdOgg	Data Denuncia	Categoria	Rid	Comp. Dch.	CRP	Indirizzo	Civico	Scala	Piano	Int	Data Occupazione	Data Cessazione	Sup. Tassata
DCH	85440		267		5 Aree adibite al commercio al d...	SI	0	0	MERCATO DEL SABATO 2017					01/01/2017		14,0000
DCH	85990		1276		5 Aree adibite al commercio al d...	SI	0	0	MERCATO DEL SABATO					01/01/2016	31/12/2016	14,0000

Piano	Int	Data Occupazione	Data Cessazione	Sup. Tassata
		01/01/2017		14,0000
		01/01/2016	31/12/2016	14,0000

Premere Apri per poter visualizzare l'atto

BOLLETTE											
Contribuente :											
Id	Numero	Data	Anno Ini	Anno Fin	Calcolo	Id Avviso Rif	Id Fonte Rif	Data Sosp.	Data Annull.	N. Rate	
215632	360	24/10/2016	2016	2016	4/2016	Aggancia	Aggancia			1	Apri
216732	298	22/06/2017	2017	2017	9/2017	Aggancia	Aggancia			1	Apri
217375	208	30/08/2018	2018	2018	12/2018	Aggancia	Aggancia			1	Apri

Aperto l'avviso, premere in basso a destra Pagamenti sulla rata dove si vuole inserire il pagamento

Bolletta

Contribuente

Bolletta

Anno: N°: Data: N° Rate:

Data di Stampa e Spedizione

Stampa: Spedizione: Numero: Data:

Protocollo

Importi	
Tassa	14,32
Rid/Magg	14,25
Add. eca	0,00
Add. erario	0,00
Add. provinciale	1,43
Totale dovuto tributo	30,00
Totale Prec. Avvisi	0,00
Totale Tributo	30,00
Servizi Indivisibili	0,00
Spese di Spedizione	0,00
Totale Avviso	30,00
Recupero Versato Tributo	0,00
Recupero Versato Servizi	0,00
Totale da Pagare Tributo:	30,00
Totale da Pagare Servizi:	0,00
Totale Arrotondato:	30,00

Annullamento

Data: Motivo:

Sospensione

Data: Motivo:

Note

RATE

Rata	Scadenza Rata	% Rata	Importo Rata	Pagato	Dis caricato	Rimanenza	Campo5	
1	30/11/2016	100,00	30,00	30,00	0,00	0,00	10111600000360011	<input type="button" value="Pagamenti"/>

Dettaglio Calcoli

Anno	Giorni	Tassa	Add. exEca	Add. erario	Add. prov	Serv. Ind.	Interessi	Sanzioni	San. Rid.	Rid/Magg.	
2016	52	14,32	0,00	0,00	1,43	0,00	0,00	0,00	0,00	14,25	Apr

- Inserire la data di pagamento, la data di accredito (se non si conosce inserire la data di pagamento), l'importo è già presente (si può modificare in caso di altro importo) e compilare gli altri campi, Ente Riscossore (in caso di F24 o bollettino intestato all'Ente, mettere Comune), Canali Pagamento (in caso di F24 Banca o Posta) e Modalità di pagamento (selezionare se F24, bollettino, ecc)

Pagamenti

Salva

Esci

Bolletta

Numero ND del 30/08/2018 rata 1 scadenza 30/09/2018

Importo 30

Discarico 0

Contribuente

BOCCANERA ANTONIO nato a RECANATI(MC) il 07.03.1956

Data Pagamento 

Data Accredito 

Importo Pagato - Quota Comune

Importo Pagato - Quota Stato

Ente Riscossore 

Canali Pagamento 

Modalità Pagamento 

Distinta

Numero

Data Distinta 